No.140-R07-22　にかほ市象潟町関字鳥屋森10-15

眺めの良い高台の住宅地にある７LDKの物件で開放感のある住環境が魅力です♪





母屋並びで広めのカーポート兼DIYスペースがあります。

＜物件情報＞

建築時期	昭和56年11月27日
家屋構造	木造亜鉛メッキ鋼板葺２階建
宅地面積	282.14㎡
延床面積	144.02㎡
区分	売却
希望価格	600万円
付帯物件	小屋・カーポート（車２台）
水道	上水道
電気	東北電力
キッチン	都市ガス
トイレ	水洗
風呂	灯油
空き家になった時期	令和7年3月

＜主な最寄な施設までの距離＞

駅	象潟駅　2800m
市役所	象潟庁舎　1700m
病院	きさかたクリニック　2400m
スーパー	マックスバリュ　2200m
コンビニ	ローソン　3600m
保育園等	白百合こども園　1000m
小学校	象潟小学校　3100m
中学校	象潟中学校　1500m
高校	仁賀保高校　6000m
高速道路	象潟IC　1400m
温泉	はまなす　6400m





























物件の裏側は空き地です



目の前には公園がある閑静な住宅地です



＜間取り図＞

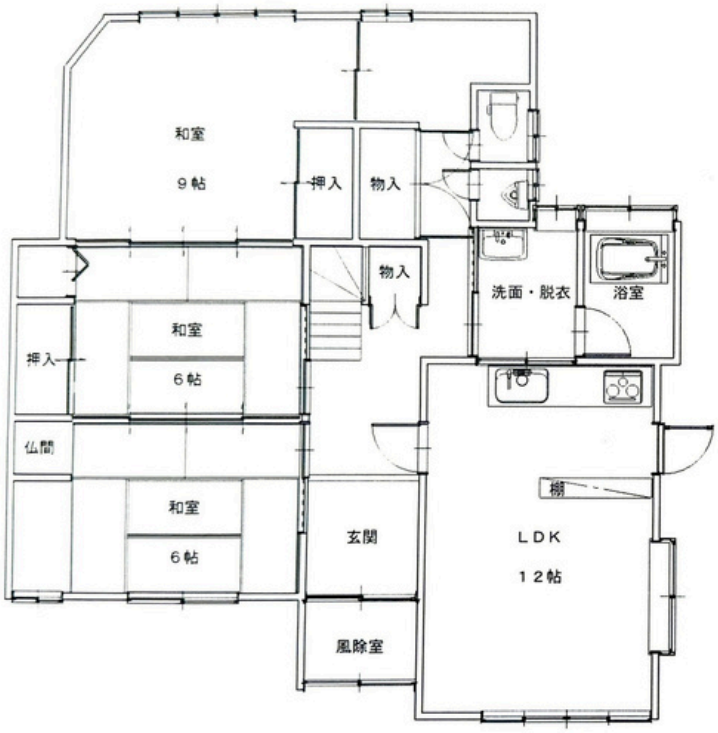

平面詳細図　1階

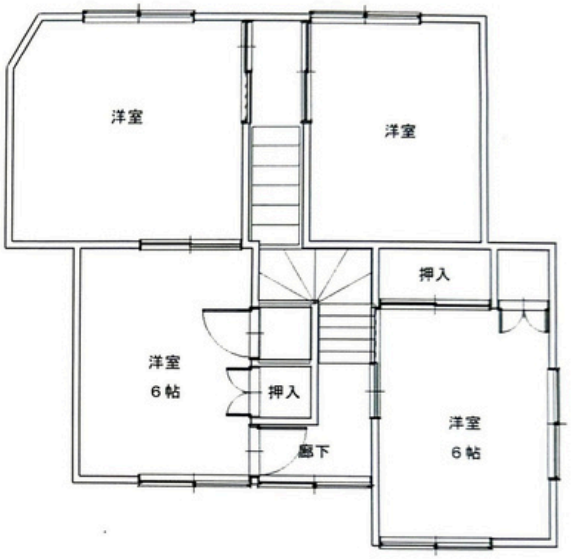

平面詳細図　2階